

# Tonelli Arantes

— CONSULTORIA JURÍDICA —



**CAMILA N. ARANTES**

**ADVOGADA**

**SÓCIA FUNDADORA - TONELLIARANTES**



**BRUNA B. TONELLI**

**ADVOGADA**

**SÓCIA FUNDADORA - TONELLIARANTES**

# NOÇÕES JURÍDICAS PARA EMPRESAS NA ÁREA DE INOVAÇÃO

**Camila Naves Arantes**

Advogada e Sócia fundadora da TonelliArantes

Especialista em Direito Tributário

Mestranda em Inovação Tecnológica

Membro da Comissão de Direito para Startups da OAB/MG

Servidora Pública NIT/UFTM (Núcleo de Inovação

Tecnológica)

**TonelliArantes**

CONSULTORIA JURÍDICA

# O QUE É A PROPRIEDADE INTELECTUAL?

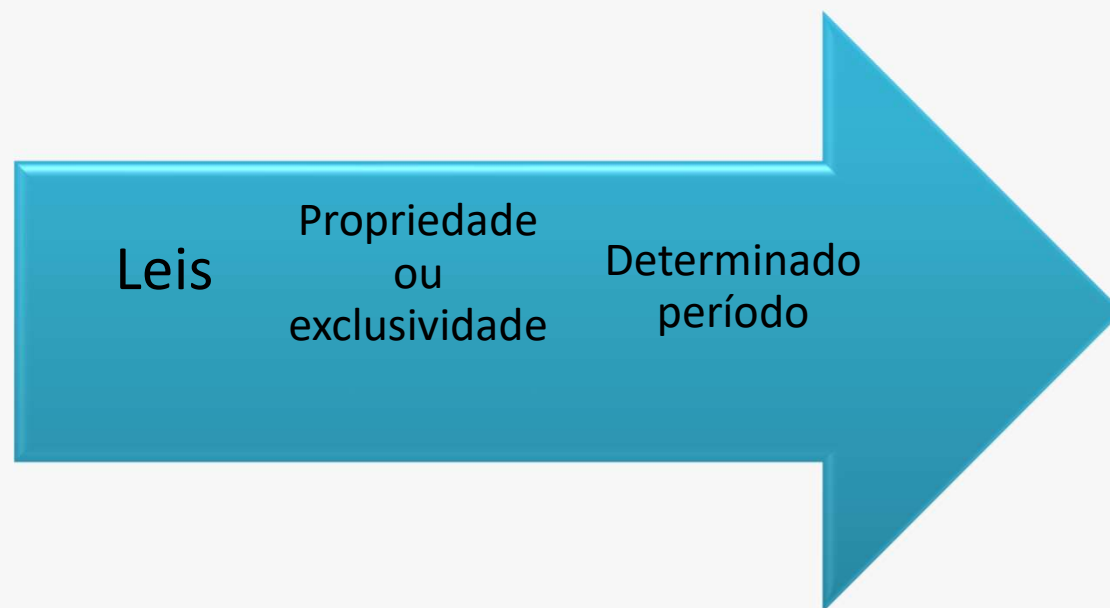

- 
- **INDUSTRIAL**
  - **CIENTÍFICO**
  - **LITERÁRIO**
  - **ARTÍSTICO**

# POR QUE É NECESSÁRIO PROTEGER INVENÇÕES?

RECONHECIMENTO DE ESFORÇOS E  
RECUPERAÇÃO DE INVESTIMENTOS



LUCRO



# A PROTEÇÃO É ILIMITADA?

NÃO É ILIMITADA, TERCEIROS  
PODERÃO UTILIZÁ-LA PARA  
PESQUISA!  
EX. CORÉIA DO SUL

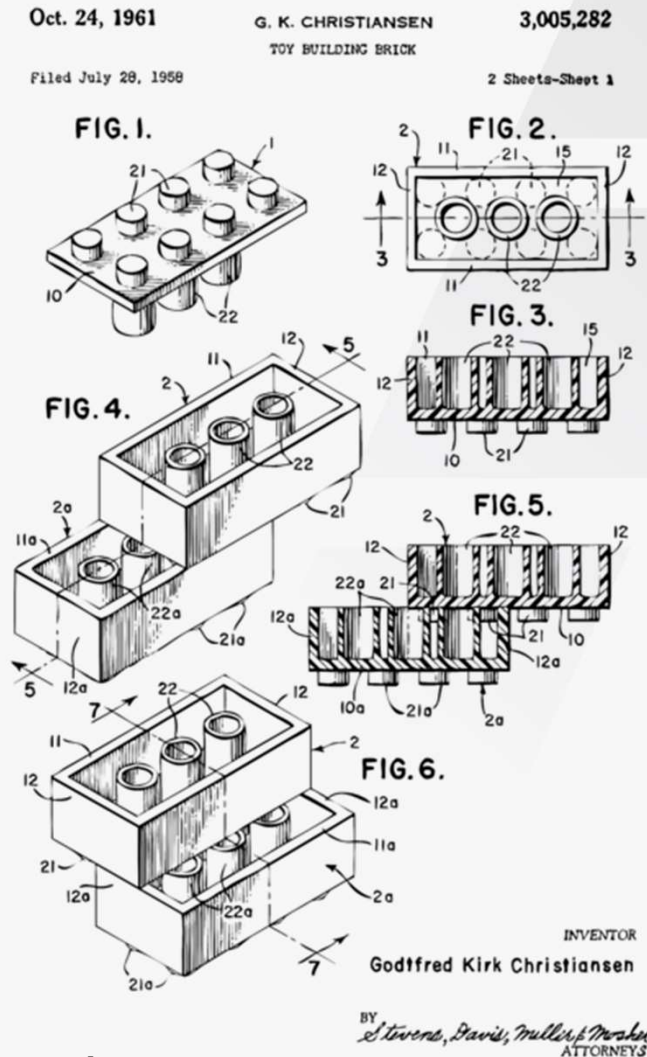

ISSO É UMA PATENTE!

# COMO SE ORGANIZA A PROPRIEDADE INTELECTUAL?

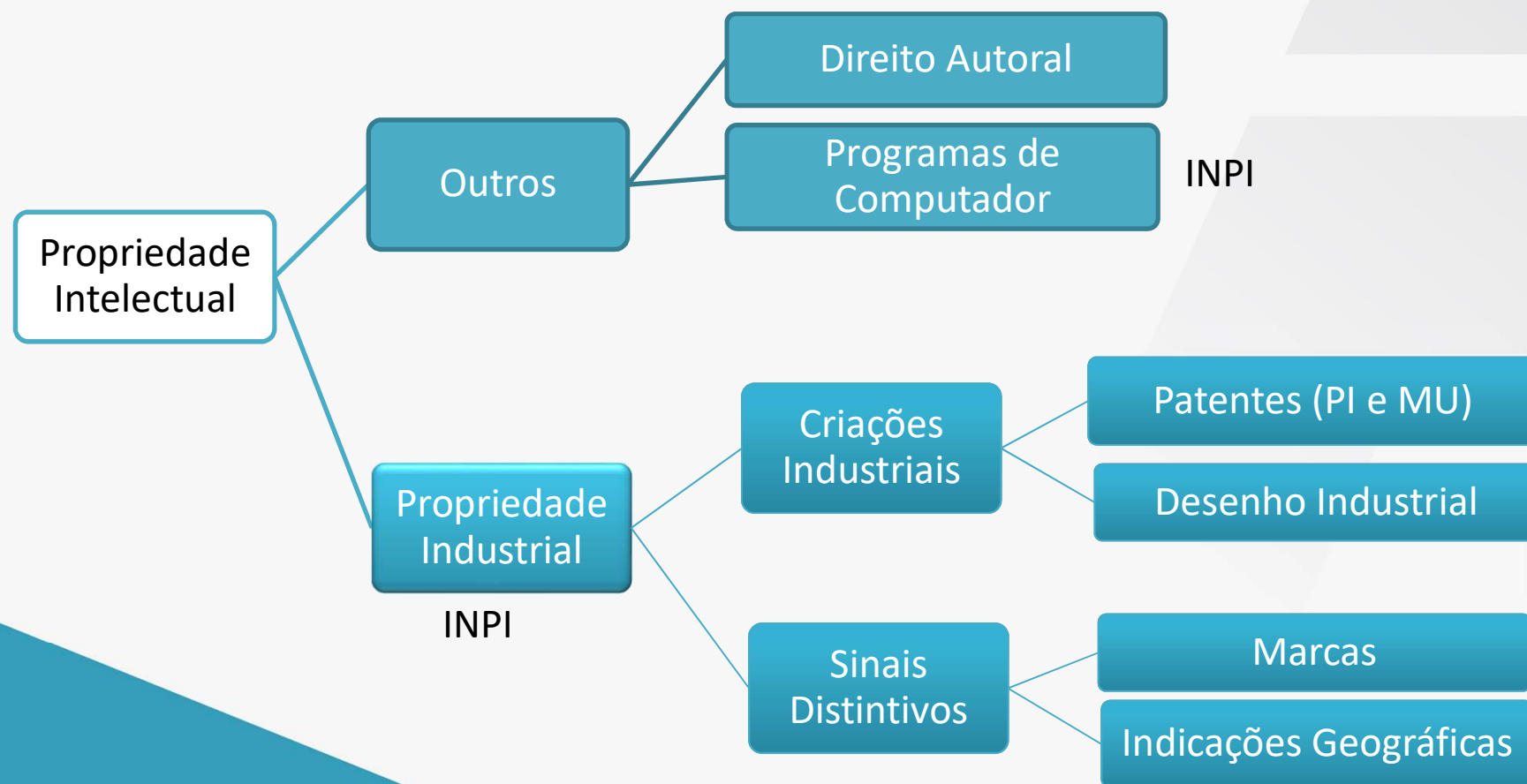

# PROPRIEDADE INDUSTRIAL – MARCAS

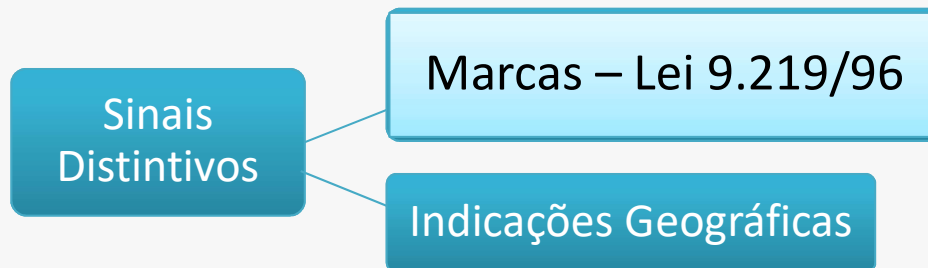

- O QUE SÃO AS MARCAS?
- QUAL A SUA FINALIDADE?





# CRIAÇÕES INDUSTRIAIS - PATENTES

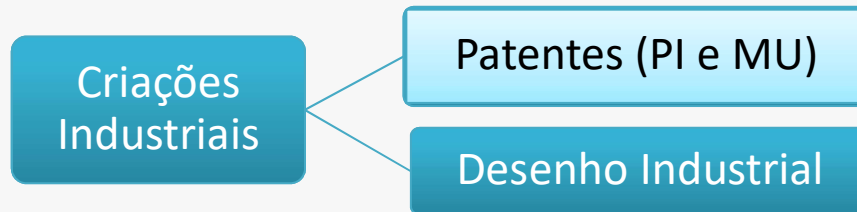

## O QUE É UMA PATENTE?

- TÍTULO TEMPORÁRIO
- PROTEÇÃO
- NOVOS PRODUTOS
- APLICAÇÃO INDUSTRIAL



# PATENTE DE INVENÇÃO X MODELO DE UTILIDADE

- PATENTE DE INVENÇÃO
  - SOLUÇÃO PARA PROBLEMA TÉCNICO ESPECÍFICO



- MODELO DE UTILIDADE
  - NOVA FORMA OU DISPOSIÇÃO DE OBJETO JÁ EXISTENTE



# **INVENTEI UM PRODUTO OU PROCESSO! E AGORA?**

- **SUA INVENÇÃO É NOVA?**
- **PODE SER USADA NA INDÚSTRIA OU FABRICADA EM SÉRIE?**
- **VOCÊ TEVE UM CERTO TRABALHO PRA FAZÊ-LA?**

**PROTEÇÃO NO INPI POR  
20 ANOS PARA PI E 15 ANOS PARA MU**



# DIREITOS E DEVERES DO TITULAR DE UMA PATENTE

EXPLORAÇÃO COMERCIAL OU  
LICENCIAMENTO A TERCEIRO



3 ANOS SEM EXPLORAR A PATENTE  
= LICENCIAMENTO COMPULSÓRIO



# SEGREDO INDUSTRIAL

- NÃO QUERO ABRIR NA PATENTE O PROCESSO DA MINHA CRIAÇÃO E AGORA?



# NDA: O CONTRATO DE SIGILO



# PROGRAMAS DE COMPUTADOR SOFTWARES

NÃO PRECISAM DE REGISTRO



DIFICULDADE DE COMPROVAÇÃO DE  
AUTORIA

PROTEÇÃO NO INPI POR 50  
ANOS APÓS O REGISTRO



# CONTRATO ENTRE SÓCIOS





# CONTRATO ENTRE SÓCIOS



# CONTRATO ENTRE SÓCIOS

ESTABELECEER **PORCENTAGENS**

QUAL SERÁ O DESTINO DO **LUCRO** DA EMPRESA

COMO SERÁ A **SAÍDA** DE ALGUM SÓCIO?

O QUE ACONTECERÁ SE ALGUM SÓCIO **FALECER**?

# O CONTRATO DE INVESTIMENTO

DETERMINAR **CLARAMENTE** DIREITOS E DEVERES

ESTABELECE O INVESTIMENTO E SUA CONTRAPARTIDA **DETALHADAMENTE**

ESTABELECE **PRAZOS E MULTAS**

# CONTRATO DE PARCERIA

DETERMINAR **CLARAMENTE** DIREITOS E DEVERES

ESTABELECEM O INVESTIMENTO E CONTRAPARTIDA **DETALHADAMENTE**

ESTABELECEM **PRAZOS E MULTAS**

**SEGURANÇA DO CUMPRIMENTO**

**É DOCUMENTO EXTRAJUDICIAL**

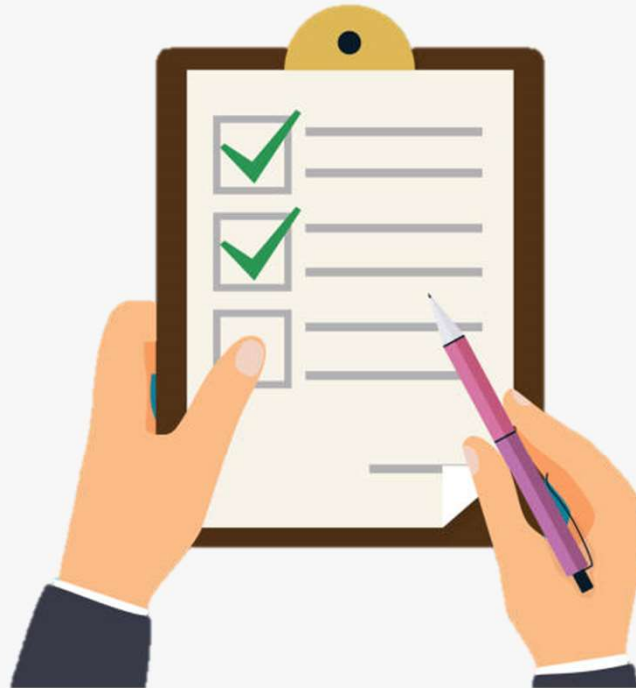

**EVITA DORES DE CABEÇA**

**EVITA SURPRESAS**

# **CONTRATO EFETIVO**

**BEM ESCRITO**

**ESPECÍFICO**

**CUSTOMIZADO**

**CLARO**

# OS MEIOS DE TRABALHO

CLT AUTÔNOMO

PJ

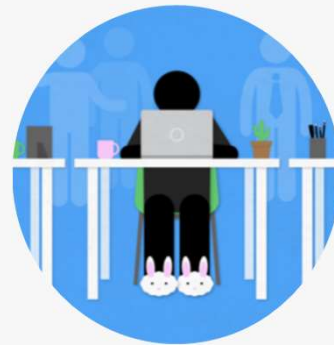

# OS DIREITOS DO FUNCIONÁRIO CELETISTA





**AVISO PRÉVIO**

**CARTEIRA ASSINADA**

**FALTAS JUSTIFICADAS**

**ADICIONAL NOTURNO**

**HORA EXTRA**

# PROFISSIONAL AUTÔNOMO **TEM** **DIREITOS?**

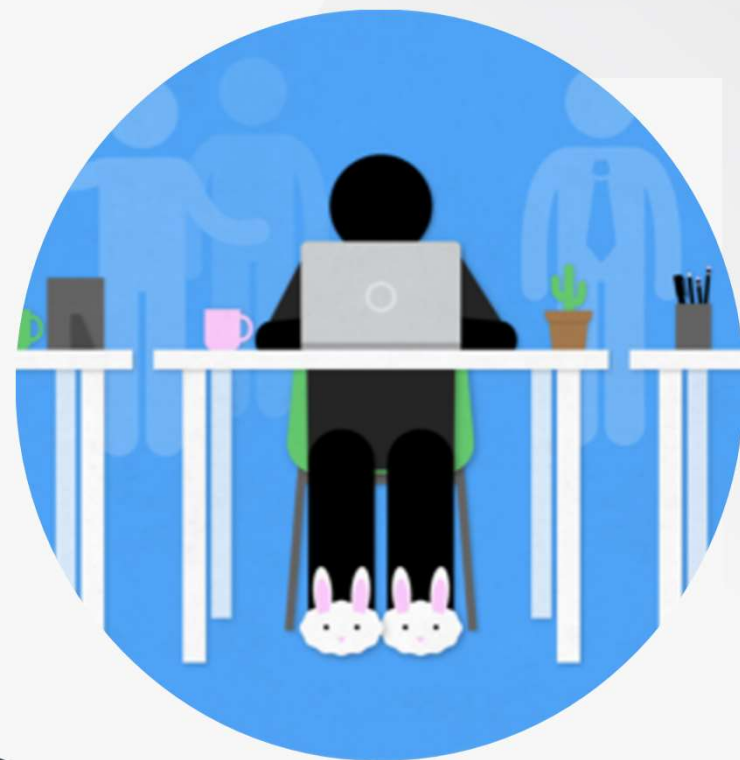

# PROFISSIONAL AUTÔNOMO **TEM** **DIREITOS?**

**APENAS SE INSCRITO E  
CONTRIBUIR AO  
**INSS****

**APOSENTADORIA**  
**AUXÍLIO-DOENÇA**  
**SALÁRIO MATERNIDADE**  
**AUXÍLIO-RECLUSÃO**  
**PENSÃO POR MORTE**

# AS ESPÉCIES DE PESSOA JURÍDICA

**LTDA**

**MEI**

**SA**

**EI**

**EIRELI**

# A SOCIEDADE LIMITADA - LTDA



# A EMPRESA INDIVIDUAL DE RESPONSABILIDADE LIMITADA - EIRELI



# O EMPRESÁRIO INDIVIDUAL - EI

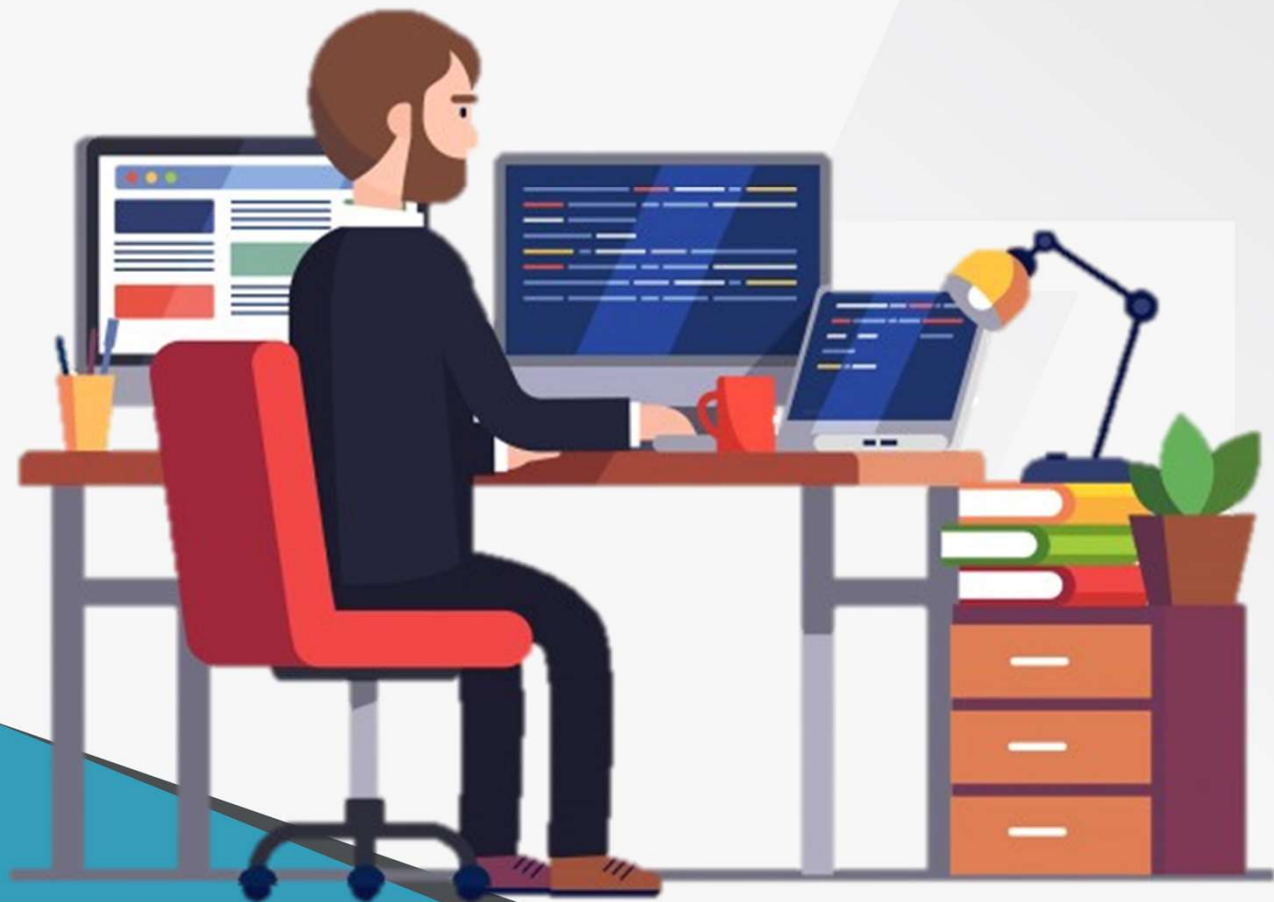



# O MICRO EMPREENDEDOR INDIVIDUAL - MEI

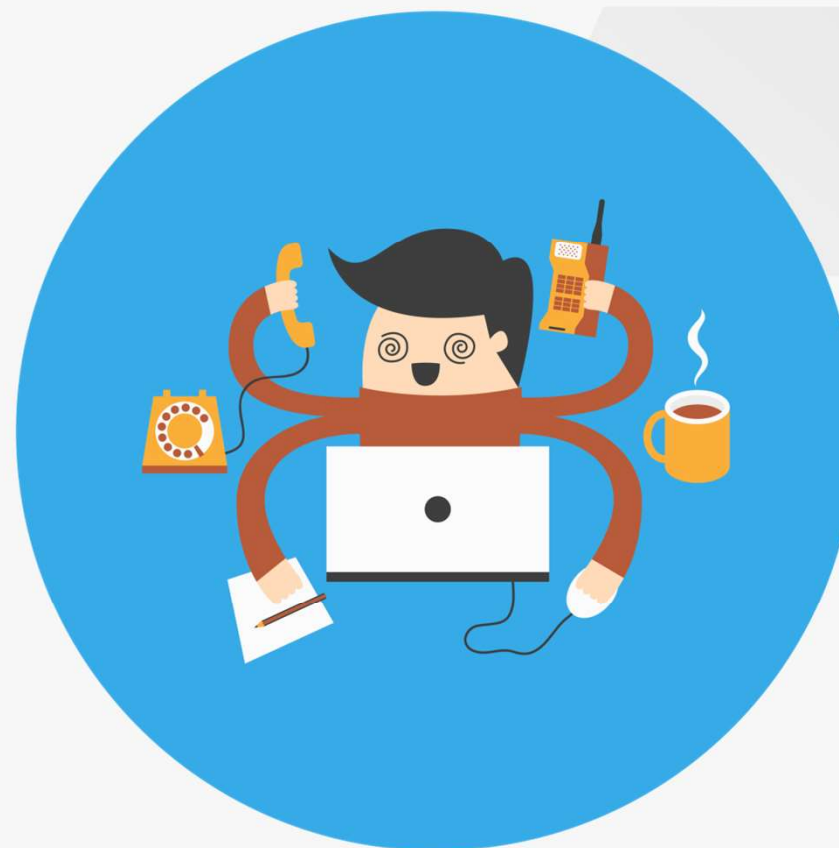

# A SOCIEDADE ANÔNIMA - SA



# OBRIGADA!



**Tonelli Arantes**

— CONSULTORIA JURÍDICA —



@TONELLIARANTES



CONTATO@TONELLIARANTES.COM.BR